



# Arquitectura de las Iglesias de Cristo

Para:  
**Ministerios Unidos y Ministerio Nehemías**  
Trabajos de Estudio Taller Arquitectura S.A. de C.V.



# Catedral Bautista

## Edificio Fachada



Área 689 m<sup>2</sup>

Capacidad 450 p

Sitio Villahermosa Tabasco Mx

Fecha Junio 2004

Autor Don L. Tew (original) Tisha Sánchez + Mike Aldana (adecuación), Nephtalí Riley (estructural), Pedro López (colaboración)

Trabajo Adaptación de diseño arquitectónico, dirección de proyecto y supervisión de obra

Descripción Una importante asociación religiosa de Tabasco construyó un templo y postergó la construcción de la fachada. El proyecto es la adaptación de un templo construido originalmente por la iglesia Hyde Park en Austin Texas. La adecuación al clima y la forma de ocupación local causó la total modificación interna del proyecto inicial.

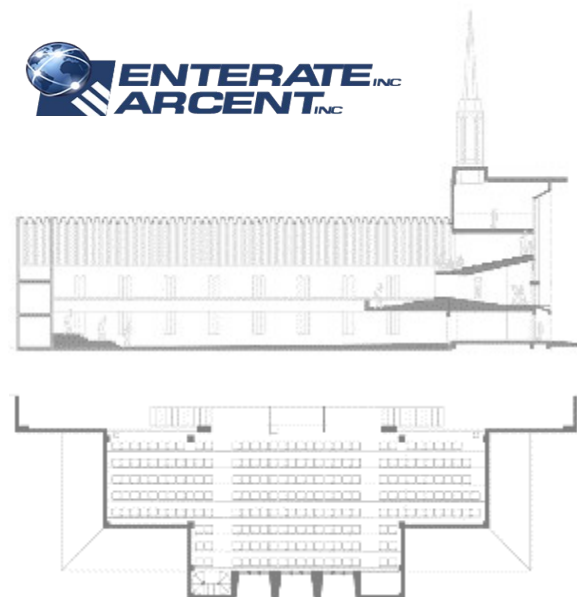

# Asociación Religiosa Fachada de Oficinas



Área 100 m<sup>2</sup>

Capacidad -

Sitio Villahermosa Tabasco Mx

Fecha Noviembre de 2004

Autor Tisha Sánchez + Mike Aldana (adecuación),  
America Juárez (colaboración)

Trabajo Rediseño de fachada, dirección de proyecto y  
construcción

Descripción Las oficinas de una asociación religiosa  
carecían del carácter debido para recibir a  
todos sus pastores. Nos fue encargado  
cambiar radicalmente la cara de la Iglesia  
ante sus propios colaboradores.





# Quinta Cristiana



Área 2,277 m<sup>2</sup> terreno y 84 m<sup>2</sup> obra

Capacidad 50 p

Sitio Centro Tabasco Mx

Fecha Marzo de 2005

Autor Tisha Sánchez + Mike Aldana (adecuación)

Trabajo Diseño arquitectónico + supervisión de obra

Descripción La construcción de esta palapa con alberca para bautizos corrió por parte del cliente, nuestro contrato fue recortado por intereses ajenos a nuestro trabajo. El resultado sin embargo cumplió los requisitos de ambas partes.

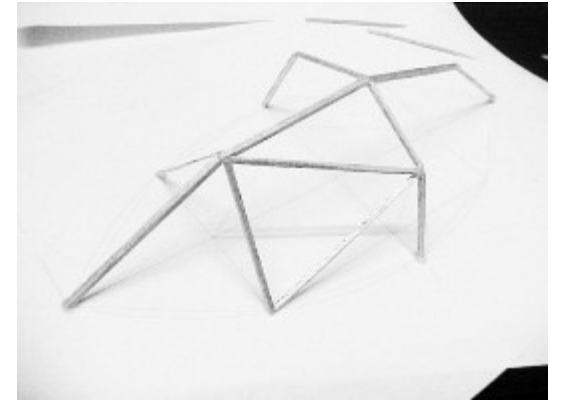
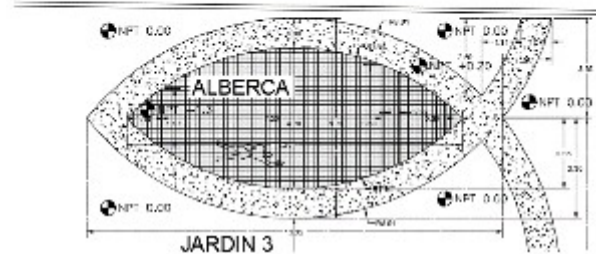
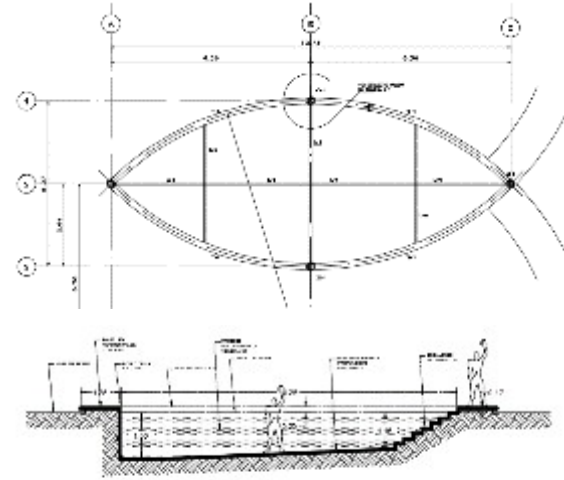

# Misión Bautista



Área 410.13 m2 terreno 635 m2 construcción

Capacidad 365 p

Sitio Teapa Tabasco Mx

Fecha Diciembre 2005

Autor Tisha Sánchez + Mike Aldana (adecuación),  
Agustín Quiroz (Ingenierías)

Trabajo Proyecto ejecutivo

Descripción La primera Misión de una asociación religiosa en el sureste de México inició con independencia estética de su Iglesia Madre. Proyecto descartado en aras de la asociación al éxito del primer templo.

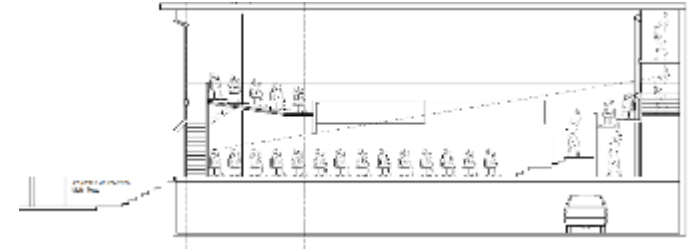
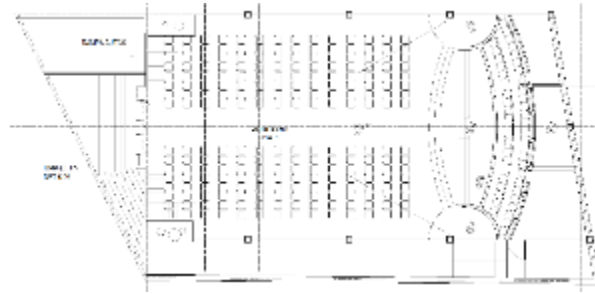

# Museo Evangélico

Área 410.13 m2 terreno 635 m2 construcción

Capacidad 365 p

Sitio Teapa Tabasco Mx

Fecha Diciembre 2005

Autor Tisha Sánchez + Mike Aldana (adecuación),  
Agustín Quiroz (Ingenierías)

Trabajo Proyecto ejecutivo

Descripción El Centro Cultural Evangélico es una institución dedicada a la investigación, preservación y difusión de valores del pueblo evangélico.

Alberga un acervo histórico en el museo de la cultura evangélica que administra

Tiene actividades de enseñanza y difusión de la cultura cristiana de nuestro estado

Es un destino turístico para un nuevo turismo en nuestro estado: el turismo religioso

Es una instalación de alta tecnología y vanguardia arquitectónica que enriquece la vida cultural de la Ciudad



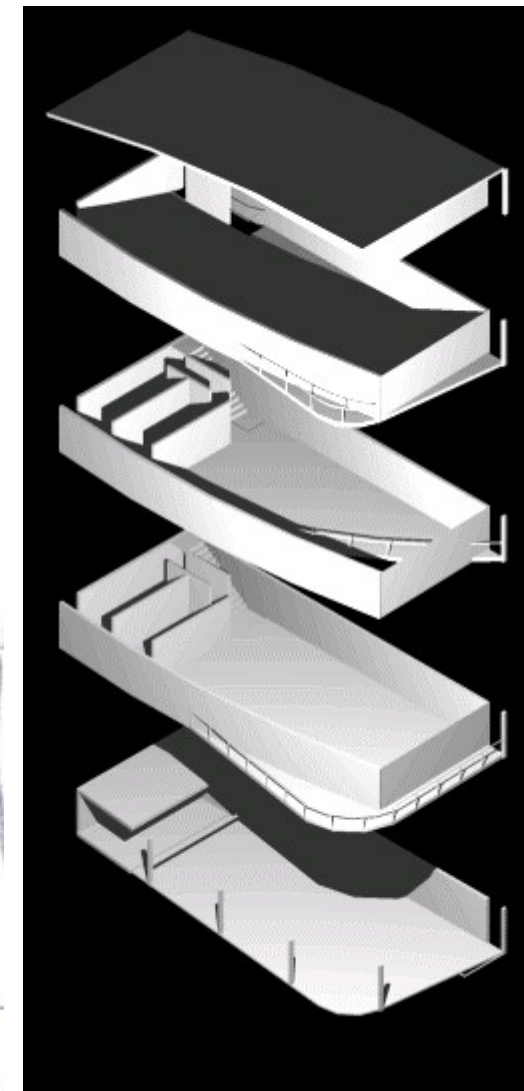
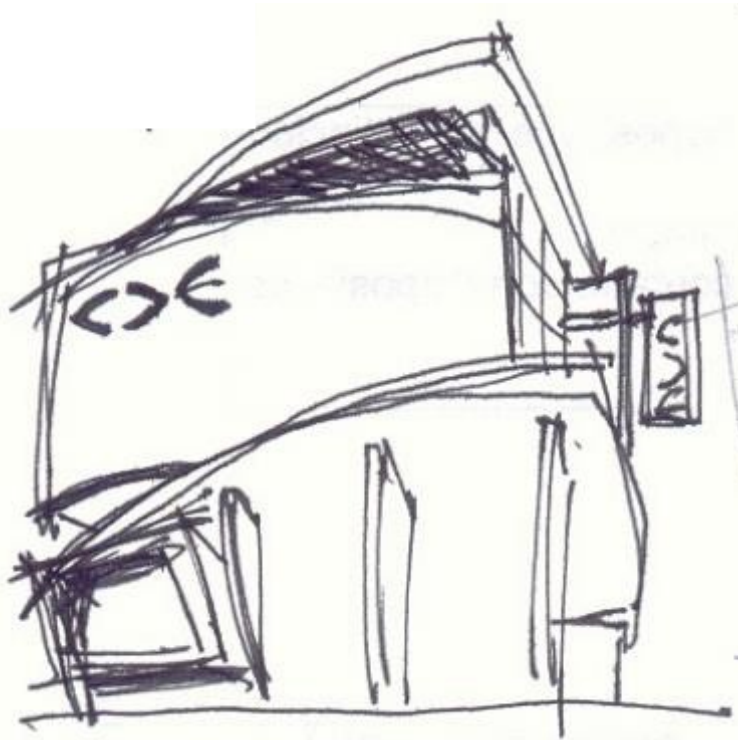



# Templo en Pueblo Cañero

- Área 900 m2 terreno 864 m2 construcción
- Capacidad 1639 p
- Sitio Cárdenas Tabasco Mx
- Fecha Agosto de 2005
- Autor Tisha Sánchez + Mike Aldana (Diseño),  
Claudia Ramirez (Colaboración)
- Trabajo Proyecto ejecutivo
- Descripción La gente que participa de esta congregación es un grupo de aproximadamente 360 hermanos participantes de las diversas actividades entre las que están la enseñanza bíblica, el culto, el ministerio de dones espirituales y el trabajo administrativo, además de la parte social que incluye reuniones y comida.

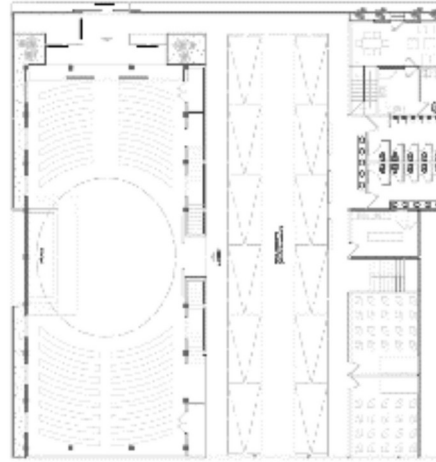

# Edificio de Servicios Religiosos

Área 4000 m2 terreno 900 m2 construcción

Capacidad 800 p

Sitio Villahermosa Tabasco Mx

Fecha Enero de 2007

Autor Tisha Sánchez + Mike Aldana (Diseño),  
América Juárez, Cindy Sánchez, Lorena  
Briones (Colaboración)

Trabajo Proyecto ejecutivo

Descripción La congregaciones más importantes de Tabasco nos encargó el diseño de un edificio de servicios para complementar su capacidad en estacionamiento, reuniones sociales, aulas y oficinas.

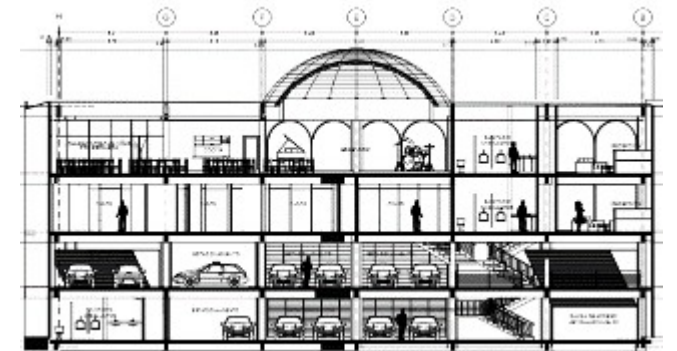
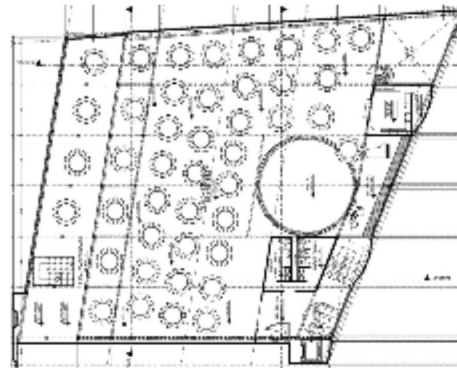



# Templo Ribereño

Área 962 m2 terreno 1161 m2 construcción

Capacidad 800 p

Sitio Centro Tabasco Mx

Fecha Noviembre de 2005

Autor Tisha Sánchez + Mike Aldana (Diseño),  
Braulio Castro (Colaboración)

Trabajo Proyecto ejecutivo

Descripción Una congregación construyó un tejado a la orilla de uno de los ríos más importantes de la región. Nuestro trabajo es completar el diseño con un proyecto arquitectónico y de ingenierías.

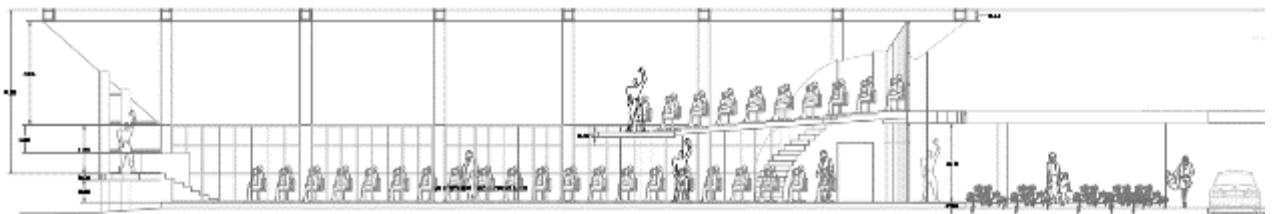
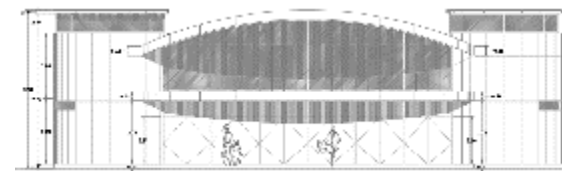
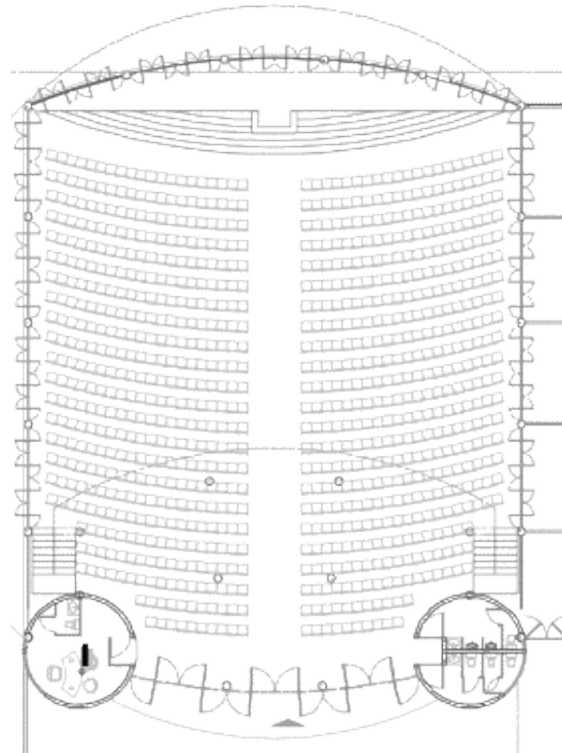

# Cierre de Templo Bautista

Área 250 m2 terreno 624 m2 construcción

Capacidad 358 p

Sitio Tuxtepec Oaxaca Mx

Fecha Noviembre de 2005

Autor Tisha Sánchez + Mike Aldana (Diseño),  
Agustin Quiroz, Braulio Castro (Colaboración)

Trabajo Proyecto ejecutivo

Descripción La gente que participa de esta congregación es un grupo de aproximadamente 110 hermanos participantes de las diversas actividades entre las que están la enseñanza bíblica, el culto, el trabajo de jóvenes, la alabanza y el trabajo administrativo, además de la parte social que incluye reuniones y comida.

Nuestro trabajo fue proponer un diseño para terminar la obra negra comenzada.

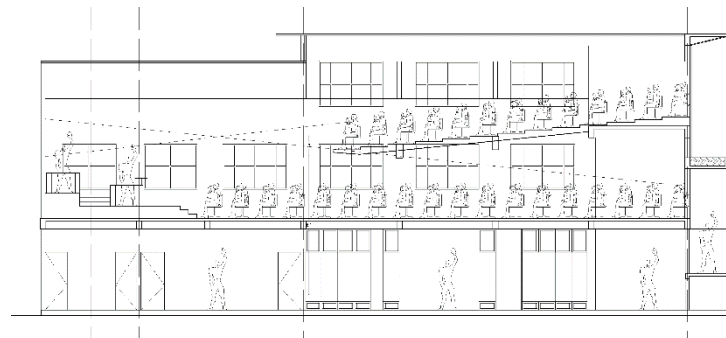
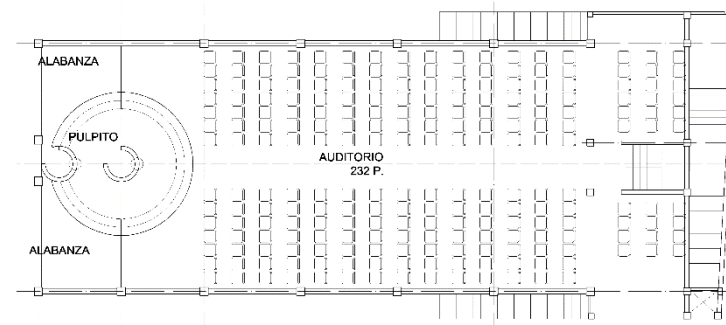
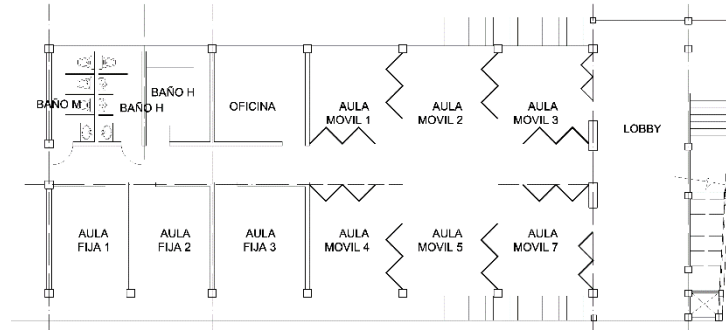



# Universidad Cristiana Puede ser También Uso de Iglesia

- Área 34200 m2 terreno 12000 m2 construcción
- Capacidad 3000 p
- Sitio Centro Tabasco Mx
- Fecha Noviembre de 2005
- Autor Tisha Sánchez + Mike Aldana (Diseño)
- Trabajo Proyecto arquitectónico
- Descripción Con la finalidad que obtuviera el registro universitario, una organización comprometida con la educación preparó un plan a largo plazo y nuestro trabajo sirvió a denificar los siguientes pasos.

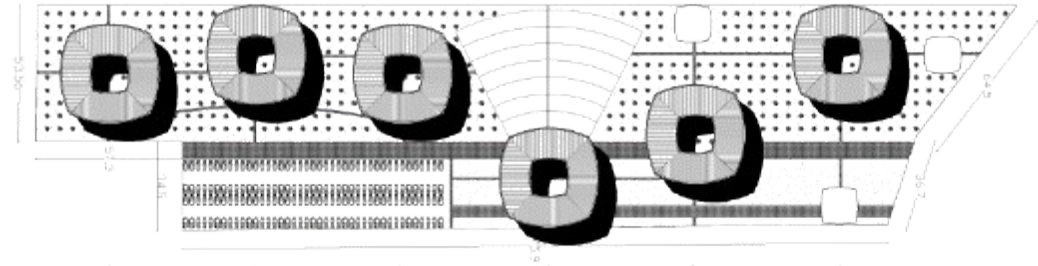
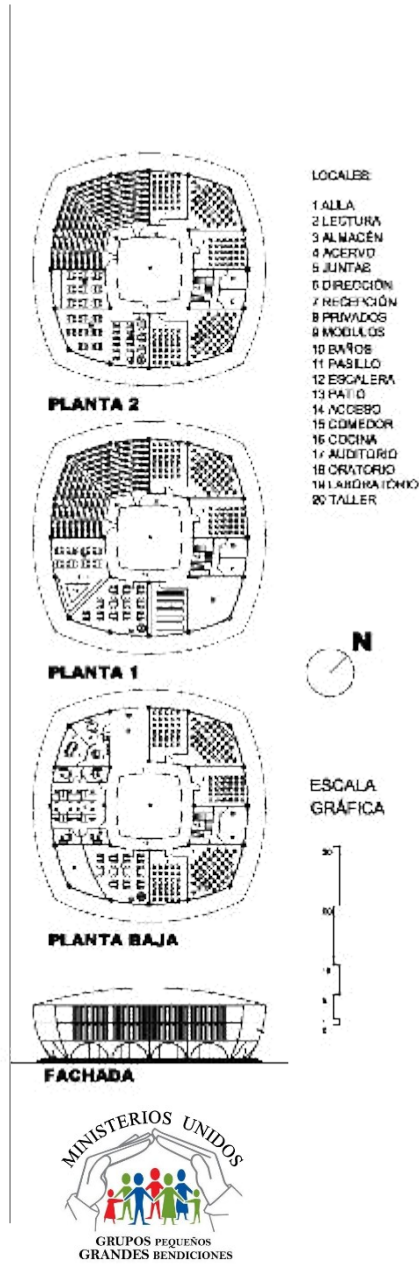



# Templo Pequeño

Área 200 m2 terreno 337 m2 construcción

Capacidad 308 p

Sitio Frontera Tabasco Mx

Fecha Diciembre de 2005

Autor Tisha Sánchez + Mike Aldana (Diseño),  
Agustin Quiroz, Braulio Castro (Colaboración)

Trabajo Proyecto ejecutivo

Descripción La gente que participa de esta congregación es un grupo de aproximadamente 100 hermanos participantes de las diversas actividades entre las que están la enseñanza bíblica, el culto, el ministerio de dones espirituales y el trabajo administrativo, además de la parte social que incluye reuniones y comida.

Nuestro trabajo fue proponer un diseño para terminar la obra negra comenzada.

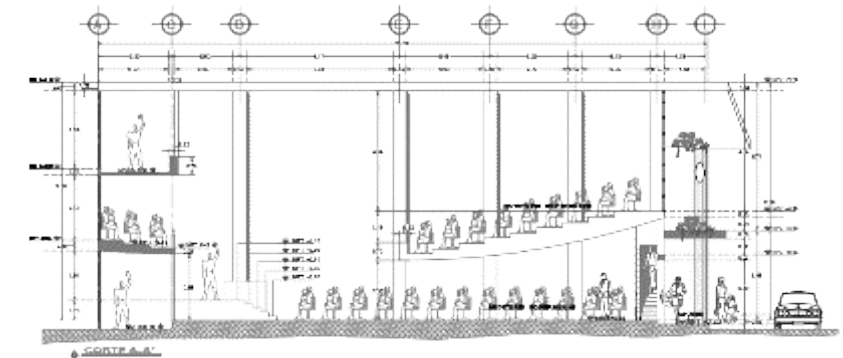
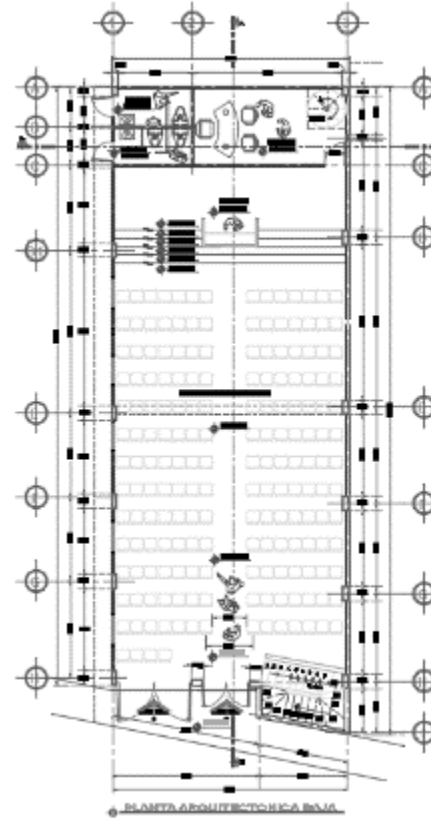

## Centro de Carismático de Convenciones

Área 200 m2 terreno 337 m2 construcción

Capacidad 308 p

Sitio Frontera Tabasco Mx

Fecha Diciembre de 2005

Autor Tisha Sánchez + Mike Aldana (Diseño),  
Agustin Quiroz, Braulio Castro (Colaboración)

Trabajo Proyecto ejecutivo

Descripción La gente que participa de esta congregación es un grupo de aproximadamente 100 hermanos participantes de las diversas actividades entre las que están la enseñanza bíblica, el culto, el ministerio de dones espirituales y el trabajo administrativo, además de la parte social que incluye reuniones y comida. Nuestro trabajo fue proponer un diseño para terminar la obra negra comenzada.

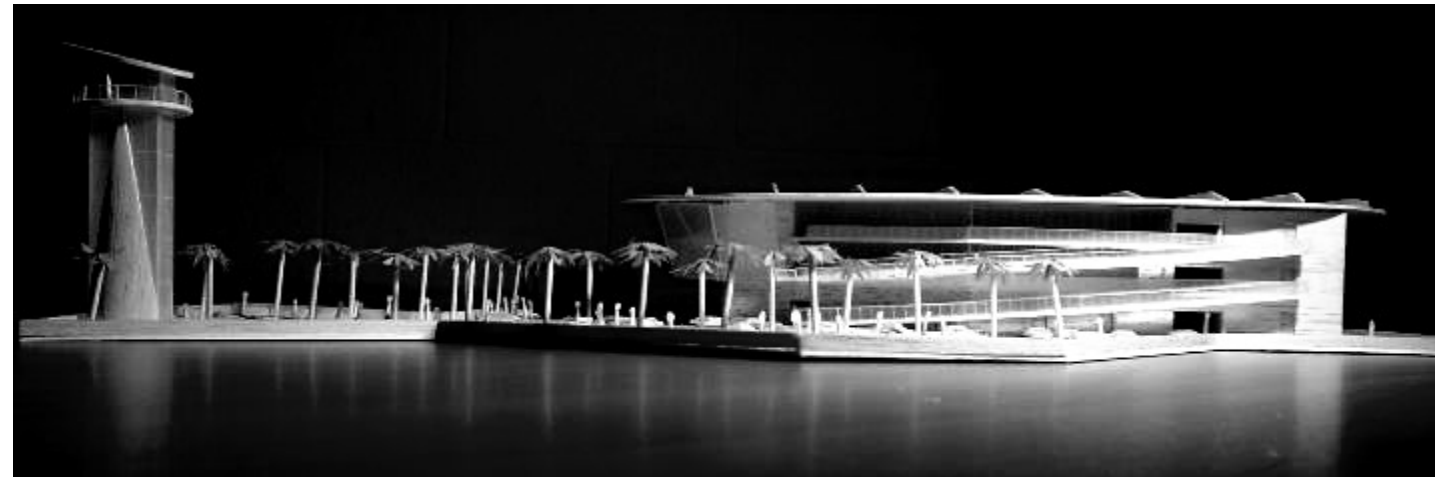
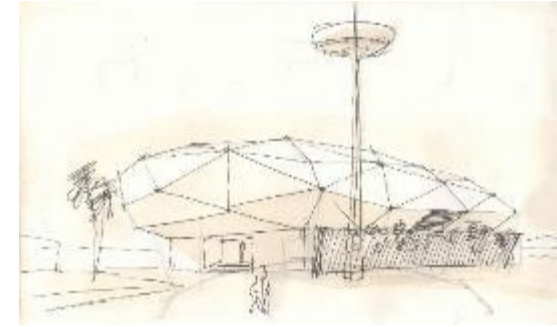
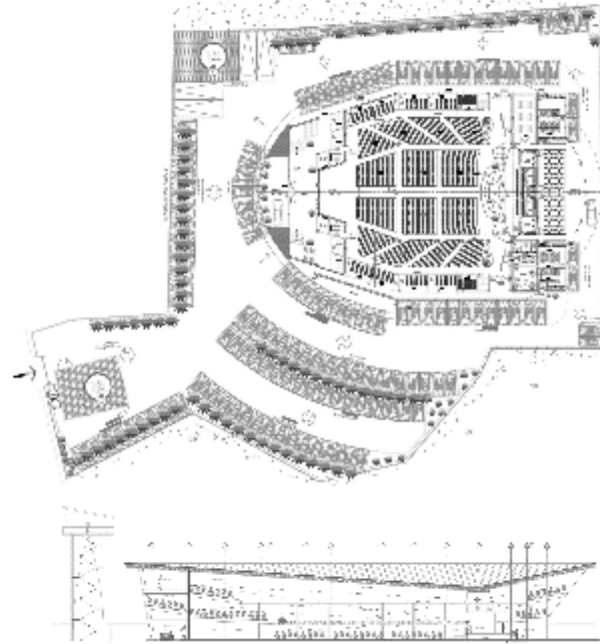



# Templo de Geometría Irregular

Área 2841 m2 terreno 6500 m2 construcción

Capacidad 3150 p

Sitio Coatzacoalcos Veracruz Mx

Fecha Junio 2008

Autor Tisha Sánchez + Mike Aldana (Diseño),  
Braulio Castro (Colaboración), Jorge Miranda,  
José Ochoa, Celia Yep, Gustavo Bedoy.

Trabajo Proyecto ejecutivo

Descripción En un terreno en forma de T en la cima de un cerro consumido por asentamientos irregulares nos encargaron diseñar un megatemplo para una congregación de 500 personas. El requisito desaforado no afecta el proceso de diseño que nos proporciona uno de los trabajos más satisfactorios.

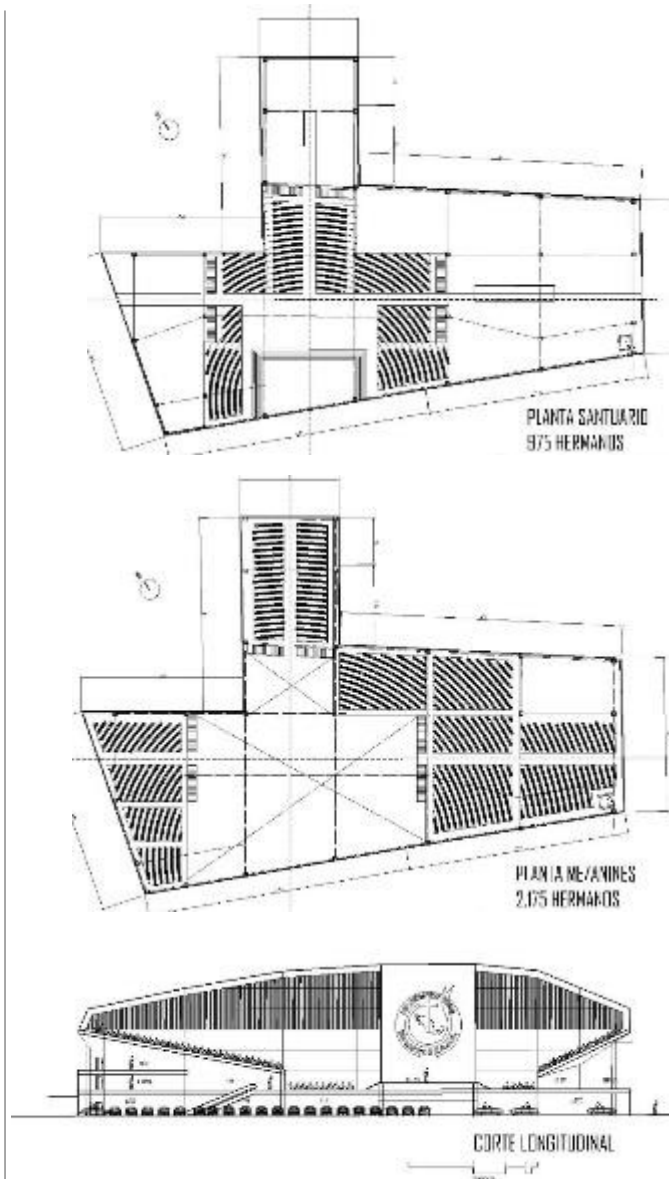





# Templo Triangular

Área 1046 m2 terreno 2600 m2 construcción

Capacidad 1600 p

Sitio Dzitjá Mérida Yucatán Mx

Fecha Abril 2007

Autor Tisha Sánchez + Mike Aldana (Diseño),  
Agustin Quiroz (estructuras), Cindy Sánchez,  
América Juárez, Jorge Miranda,  
(Colaboración)

Trabajo Proyecto ejecutivo

Descripción En un terreno en forma de T en la cima de un cerro consumido por asentamientos irregulares nos encargaron diseñar un megatemplo para una congregación de 500 personas. El requisito desaforado no afecta el proceso de diseño que nos proporciona uno de los trabajos más satisfactorios.

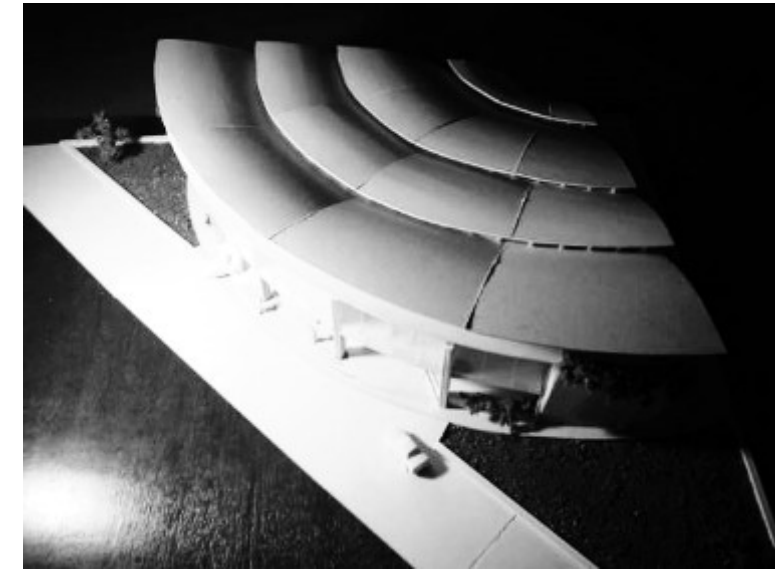
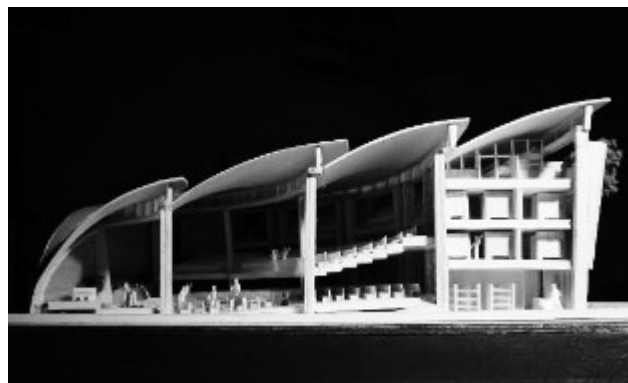
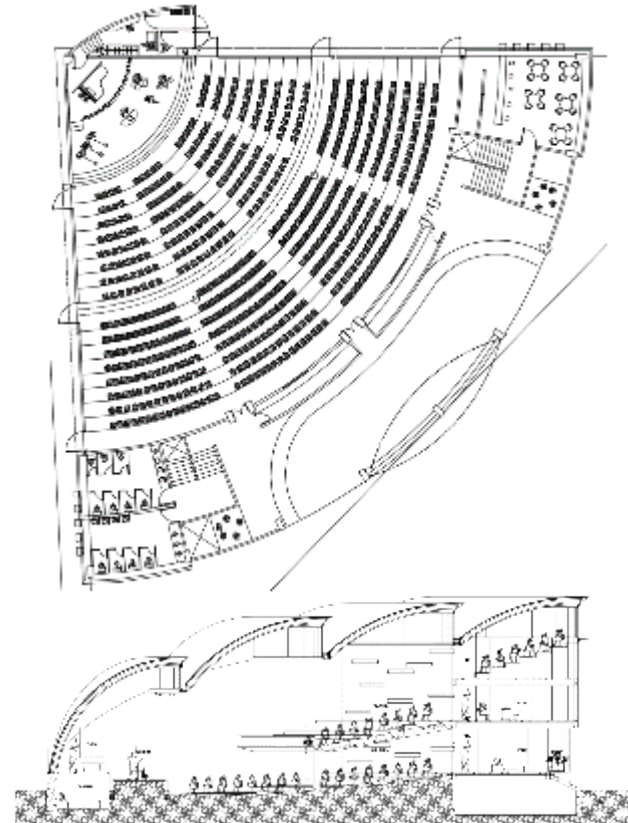

# Templo Estrecho

Área 432 m2 terreno 1029 m2 construcción

Capacidad 750 p

Sitio Cárdenas Tabasco Mx

Fecha Abril 2006

Autor Tisha Sánchez + Mike Aldana (Diseño),  
Agustin Quiroz, Miguel Gutierrez, Leonardo  
Rodriguez (estructuras), Cindy Sánchez,  
América Juárez, Jorge Miranda,  
(Colaboración)

Trabajo Proyecto ejecutivo. Supervisión de obra

Descripción Un terreno muy estrecho y una necesidad de  
incrementar densidad. Un proceso de diseño  
tortuoso y más de diez años de obra.





# Misiones Bautistas

Área 194 m<sup>2</sup>

Capacidad 132 p

Sitio Tabasco Mx

Fecha Diciembre 2006

Autor Tisha Sánchez + Mike Aldana (Diseño),  
Ricardo Delgado, Rene Hernandez,  
(Colaboración)

Trabajo Proyecto ejecutivo.

Descripción Con la finalidad de llevar el modelo doctrinal exitoso en la capital tabasqueña hacia las zonas rurales, nos han solicitado la creación de mini templos que simulan una herencia estética como diferencial mercadotécnico.

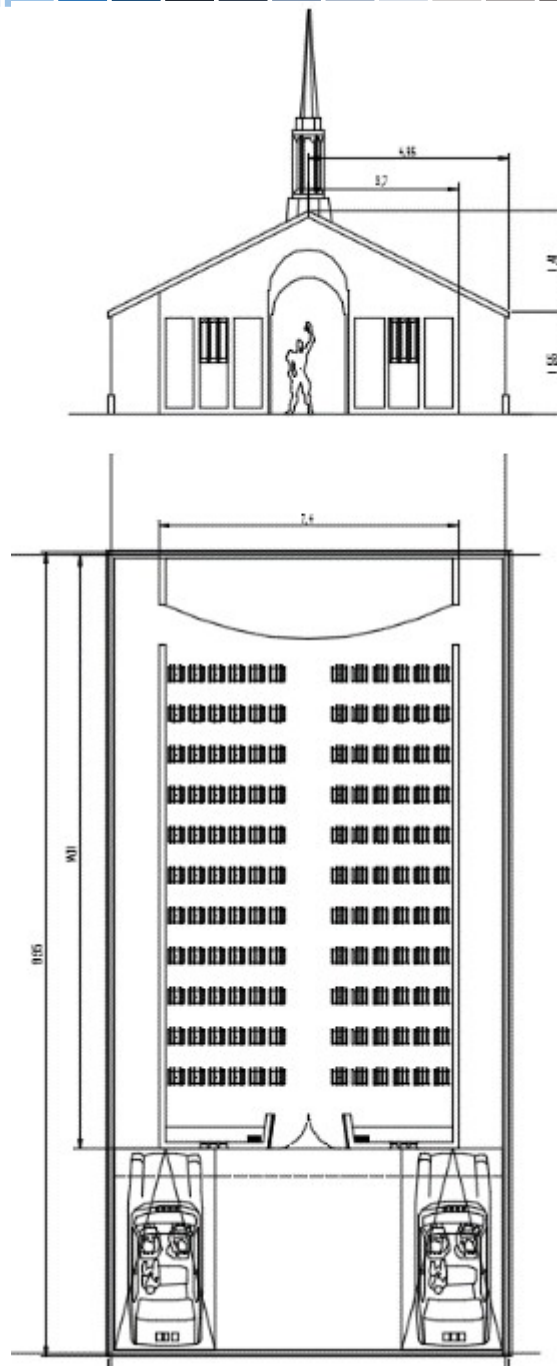



# Malecón junto a Templo

Área 433.87 m<sup>2</sup>

Capacidad -

Sitio Villahermosa Tabasco Mx

Fecha Diciembre 2006

Autor Tisha Sánchez + Mike Aldana (Diseño)

Trabajo Proyecto de paisaje.

Descripción A un lado de un importante centro de reuniones religiosas, preparamos el remate del río Carrizal. El meandro del Río, el apoyo gubernamental para la estabilización del margen y la necesaria ocupación dominical hablan por si solos sobre lo casual del nacimiento de las ideas urbanas.

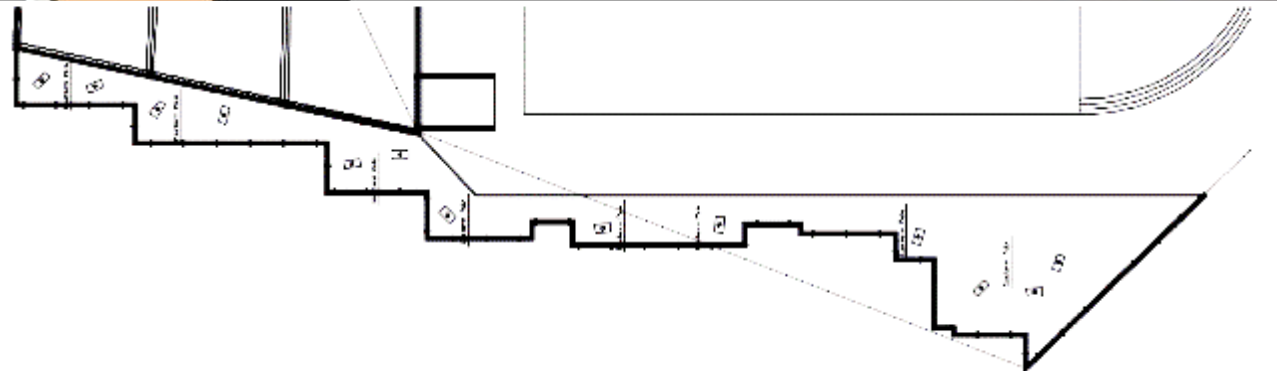



# Templo Renovado

Área 996 m2 terreno, 2700 m2 construcción

Capacidad 707 p

Sitio Coatzacoalcos Veracruz Mx

Fecha Enero 2008

Autor Tisha Sánchez + Mike Aldana (Diseño),  
Agustin Quiroz (estructuras), René  
Hernández, America Juarez, Lorena Baeza,  
Cindy Sanchez

Trabajo Proyecto ejecutivo.

Descripción Reforma, Ampliación, Obra Nueva y  
Demolición son las actividades propuestas  
para completar este edificio destinado a culto  
bautista. La identificación de nuevas  
amistades excusa la incapacidad de construir  
del personal no capacitado.

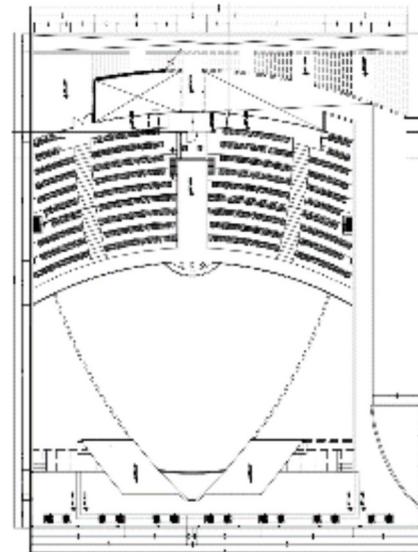
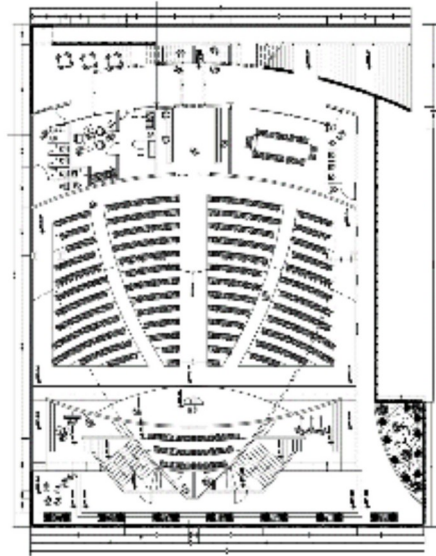





# Ciudad Cristiana

Área 65,000.00 m2 terreno, 30,000.00 m2 construcción

Capacidad 10,000 p

Sitio Villahermosa Tabasco Mx

Fecha Septiembre 2011

Autor Tisha Sánchez + Mike Aldana (Diseño), René Hernández (Render)

Trabajo Drafting.

Descripción En un terreno de 6.5 ha hicimos el planteamiento de un conjunto urbano que sirva para alojar actividades de una congregación de más de 5 mil personas. Hospital, Escuela hasta profesional, Templo para 8 mil personas y negocios son los usos propuestos.



# Templo Rural

Área 3,133 m2 terreno, 652 m2 construcción

Capacidad 376 p

Sitio Huimanguillo, Tabasco Mx

Fecha Octubre de 2007

Autor Tisha Sánchez + Mike Aldana (Diseño), René Hernández, Jorge Miranda

Trabajo Drafting.

Descripción Un entorno rural, una antigua congregación con personal costa afuera. Pemex y proveedores son los causantes de esta renovada forma de interpretar las posibilidades económicas para este pequeño templo.

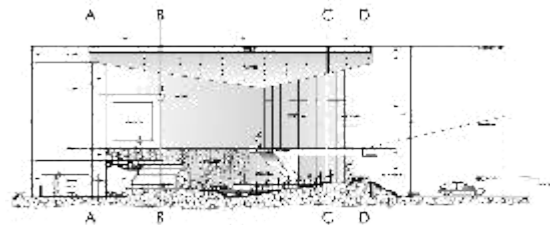
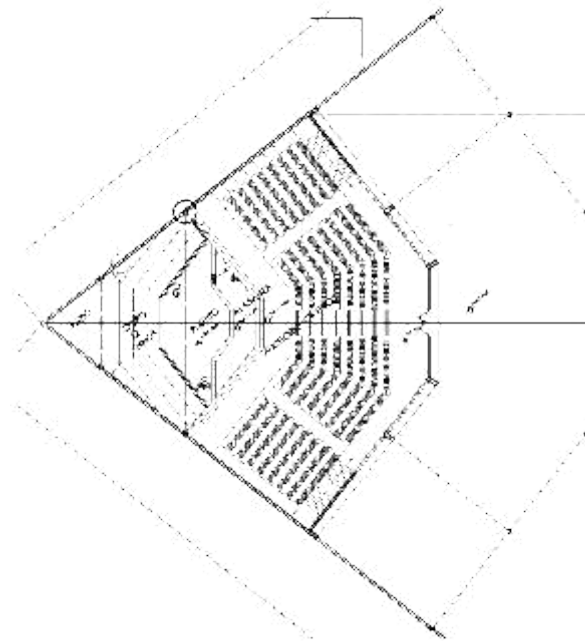

SECCIÓN TRANSVERSAL X X'







# Centro de Encuentros

Área 3,133 m2 terreno, 652 m2 construcción

Capacidad 376 p

Sitio Huimanguillo, Tabasco Mx

Fecha Octubre de 2007

Autor Tisha Sánchez + Mike Aldana (Diseño), René Hernández, Jorge Miranda

Trabajo Drafting.

Descripción Un entorno rural, una antigua congregación con personal costa afuera. Pemex y proveedores son los causantes de esta renovada forma de interpretar las posibilidades económicas para este pequeño templo.

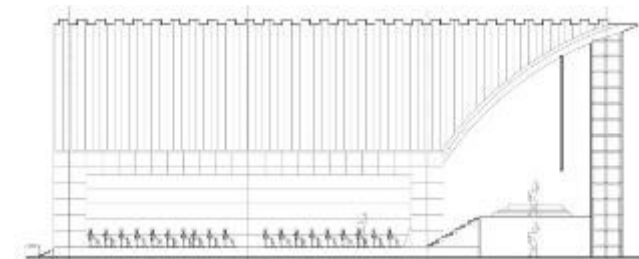
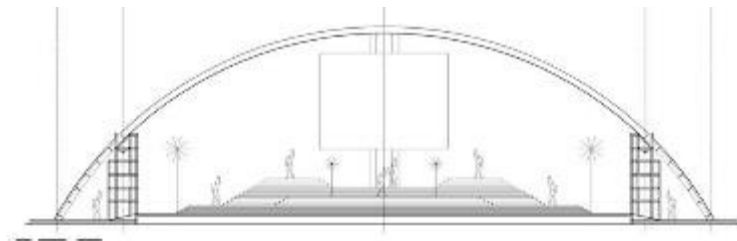
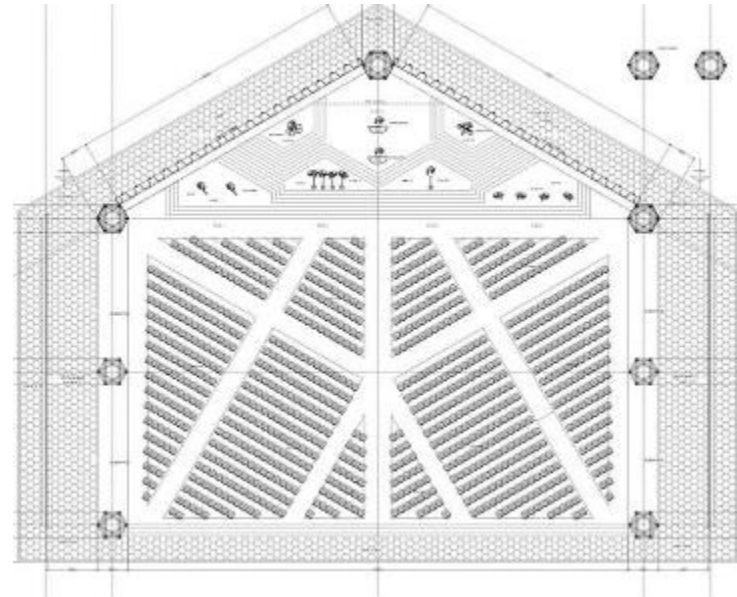

# Templo Reforma

- Área 250.30 m2 terreno 369.20 m2 construcción
- Capacidad 100 A 150p
- Sitio Reforma, Chiapas Mx
- Fecha Junio 2014
- Autor Tisha Sánchez + Mike Aldana (Diseño), Rene Hdz(Dibujo), Miguel Gutierrez(Colaboración)
- Trabajo Proyecto ejecutivo y supervisión de obra
- Descripción En el poblado de Reforma, ubicado en zona petrolera, existen varias Misiones de la Iglesia de Dios en México, E.C.A.R, esta tiene en la cabecera municipal un terreno muy pequeño y escarpado, cualidades que buscamos explotar en la ocupación del espacio con un salon de usos múltiples en el sótano, una casa pastoral de 2 niveles y un auditorio principal a nivel.

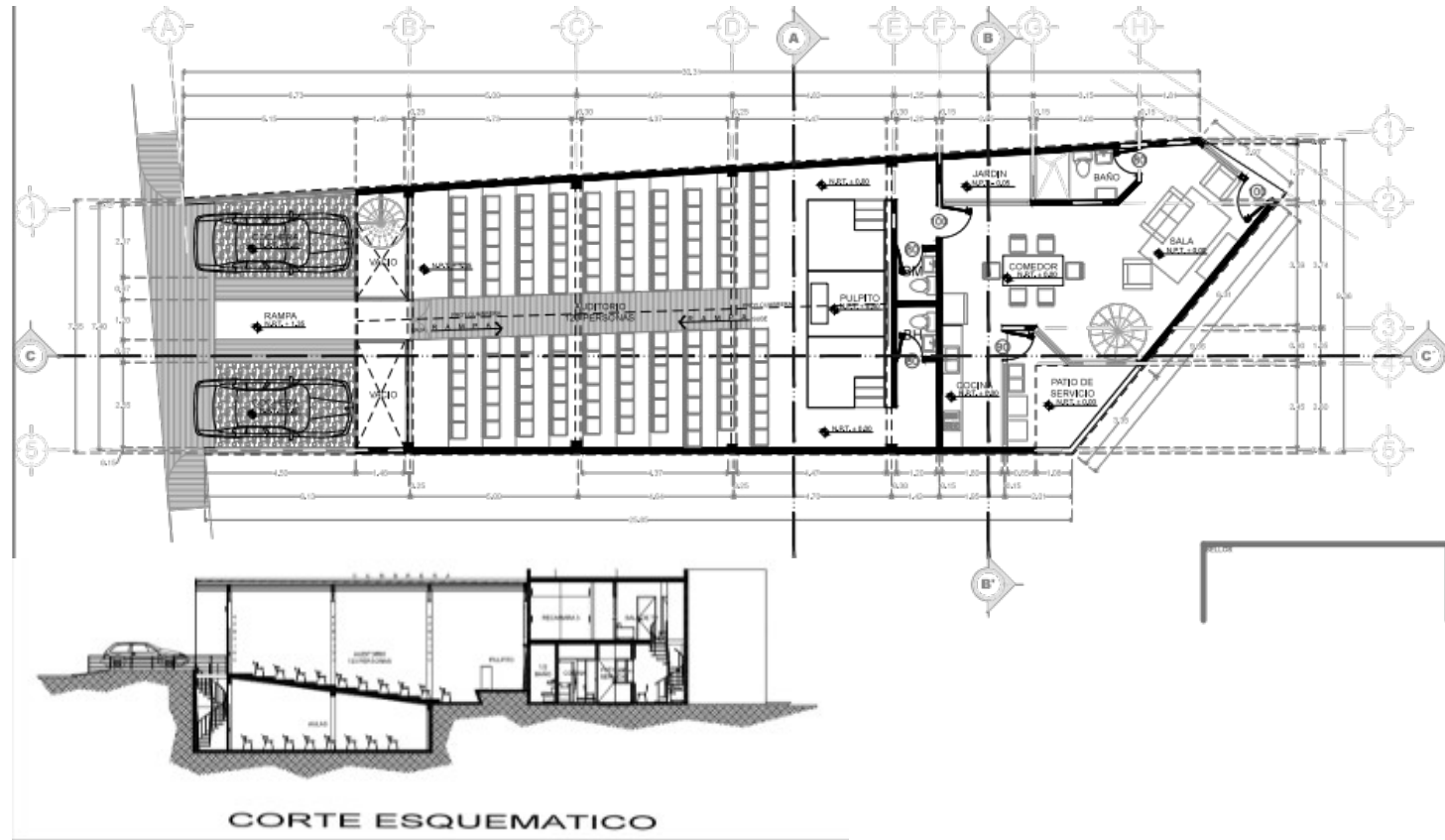



# Ampliación Misión Bridge

Área 750.00 m2 terreno 735.42 m2 construcción

Capacidad 100 A 200 p

Sitio Tayoltita, Culiacan Mx

Fecha Nov 2015

Autor Tisha Sánchez + Mike Aldana  
(Diseño), Carmen Sánchez (Dibujo)  
(Colaboración)

Trabajo Proyecto ejecutivo. Supervisión de obra

Descripción En un poblado alejado de la urbe en Culiacán, es necesaria una base misionera, para apoyo de las comunidades indígenas que prestan servicio de agricultores en los campos ubicados en esta zona.

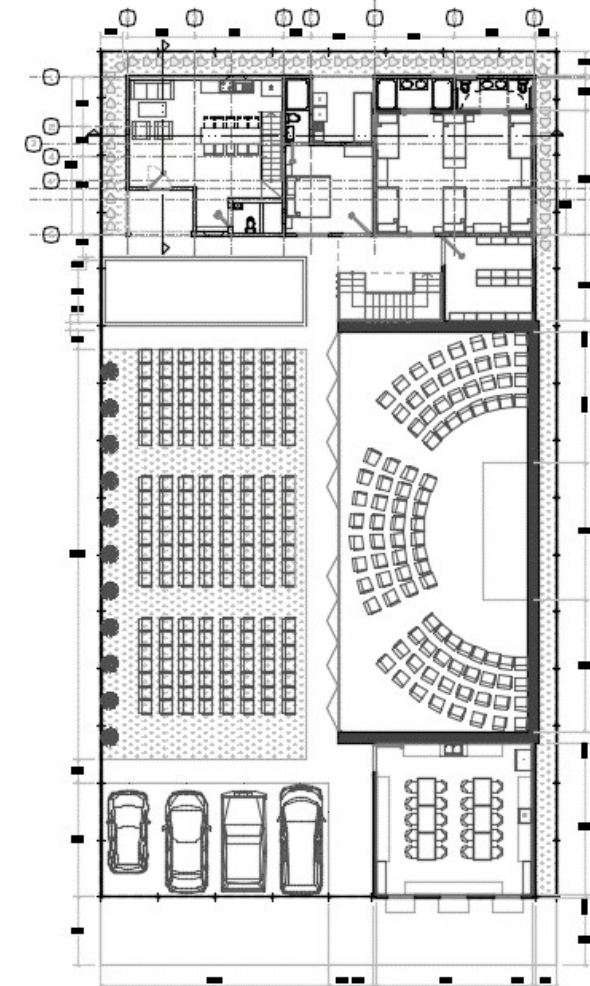
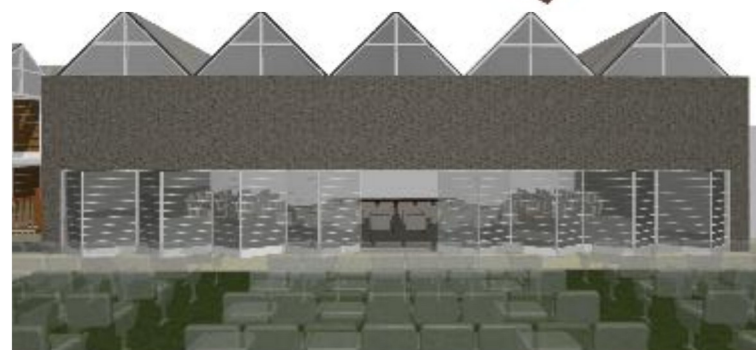

630TM  
R



# Templo Misión Rio Blanco

Área 575.45 m2 terreno 735.42 m2 construcción

Capacidad 100 A 200 p

Sitio Rio Blanco, Veracruz Mx

Fecha Septiembre 2015

Autor Tisha Sánchez + Mike Aldana  
(Diseño), Carmen Sánchez (Dibujo), Luis  
Santiago (Colaboración)

Trabajo Proyecto ejecutivo.

Descripción En el poblado de Rio Blanco, un lugar azolado por la inseguridad, se ha logrado instalar esta Misión, cuya labor consiste en predicar las buenas nuevas a los más pequeños de las familias, por lo tanto las instalaciones requeridas, incluyen: salones de usos múltiples, espacios deportivos y un auditorio multifuncional.



02/09/2024

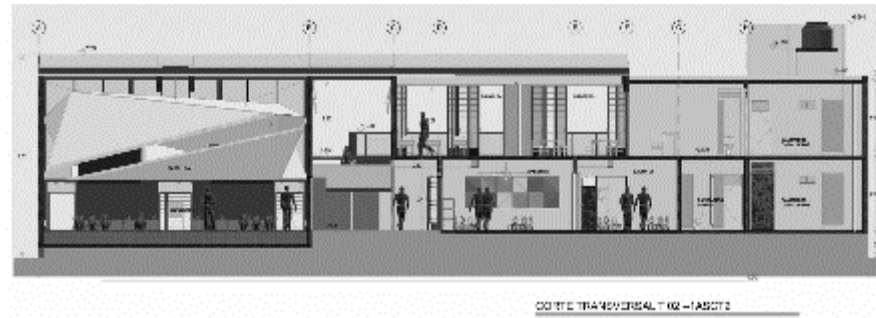

CORTE TRANSVERSAL T02 - TABLITA

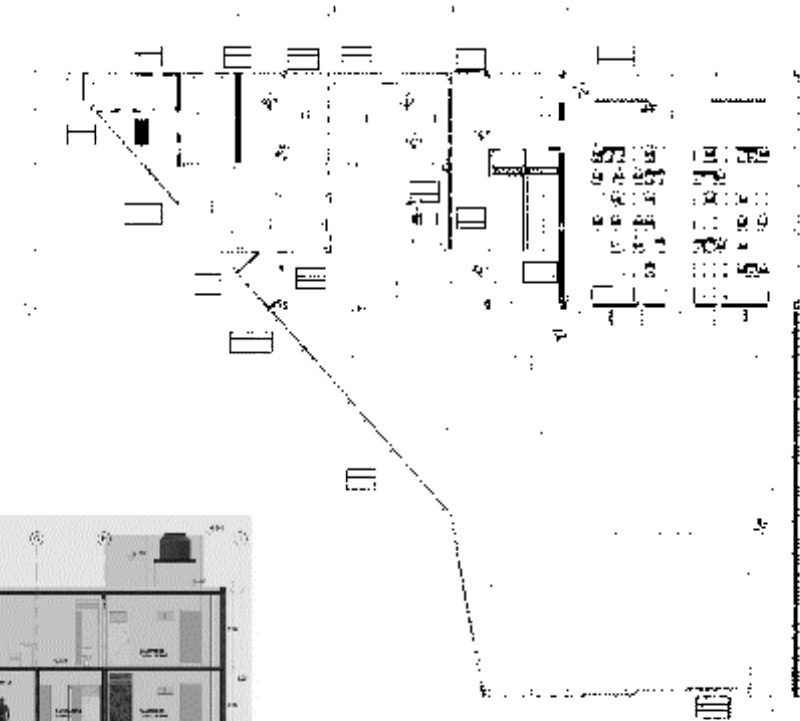

PLANTA GENERAL 00CAC001



Ministerio Nehemías



# Templo Multiusos

Área 4,048 m2 terreno 1800.00 m2 construcción

Capacidad 552 p

Sitio Puerto Rico

Fecha Septiembre 2015

Autor Tisha Sánchez + Mike Aldana

Trabajo Anteproyecto

Descripción Solicitud de un diseño preliminar urbano y arquitectónico para una comunidad cristiana que requiere un templo, aulas, espacio deportivo y estacionamiento. Durante la semana será una escuela secular y los domingos será servicio cristiano.



# Templo Miami Light

Área 2 acres terreno 1800.00 m2 construcción

Capacidad 300 A 500p

Sitio Miami, Florida USA

Fecha Septiembre 2015

Autor Tisha Sánchez + Mike Aldana (Diseño)

Trabajo Anteproyecto

Descripción El auditorio principal es para 500 personas y el estrado tiene tres plataformas para diferentes eventos, también cuenta con cuartos técnicos para instalaciones profesionales.

Los edificios complementarios del templo forman un conjunto de servicios que permiten mejorar notablemente el desempeño de los diferentes ministerios.

Los diferentes ministerios que se atienden son los siguientes:

Salón de eventos  
Ministerio de Jóvenes  
Cuidado de Niños  
Adultos mayores  
Área deportiva





# Templo Retiro Resort

Área 2 acres terreno 1800.00 m2 construcción

Capacidad 300 A 500p

Sitio Miami, Florida USA

Fecha Septiembre 2015

Autor Tisha Sánchez + Mike Aldana (Diseño)

Trabajo Anteproyecto

Descripción El auditorio principal es para 500 personas y el estrado tiene tres plataformas para diferentes eventos, también cuenta con cuartos técnicos para instalaciones profesionales.

Los edificios complementarios del templo forman un conjunto de servicios que permiten mejorar notablemente el desempeño de los diferentes ministerios.

Los diferentes ministerios que se atienden son los siguientes:

Salón de eventos  
Ministerio de Jóvenes  
Cuidado de Niños  
Adultos mayores  
Área deportiva

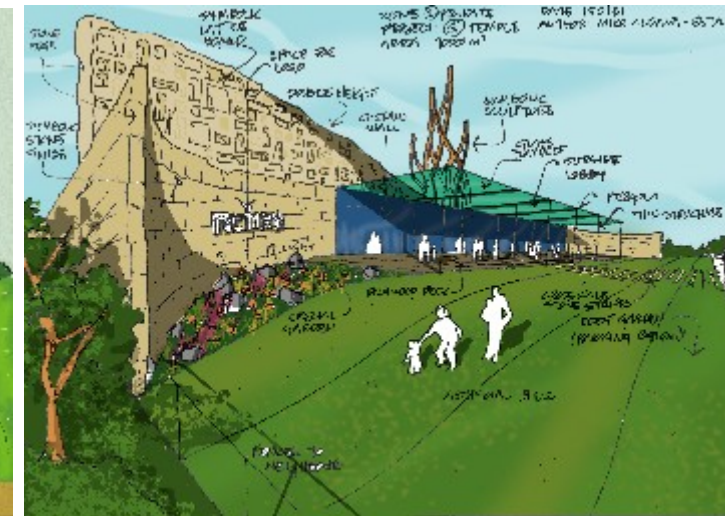
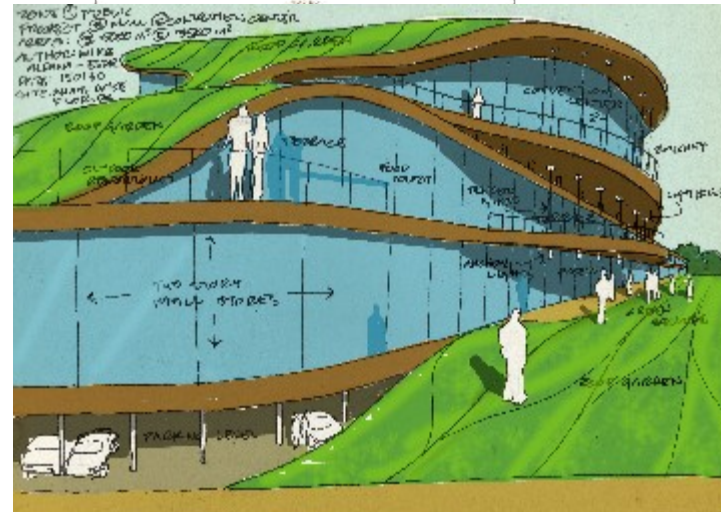
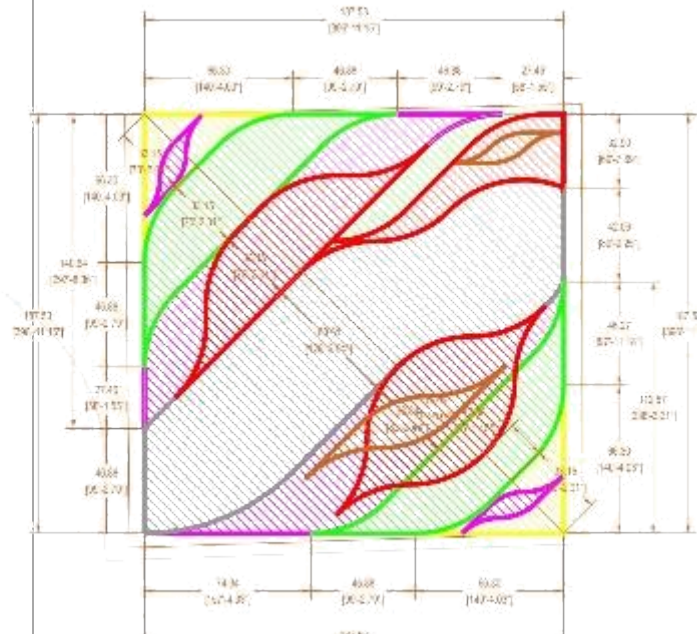



# Templos Florida Stackes

Área 2 acres terreno 1800.00 m2 construcción

Capacidad 300 A 500p

Sitio Miami, Florida USA

Fecha Septiembre 2015

Autor Tisha Sánchez + Mike Aldana (Diseño)

Trabajo Anteproyecto

Descripción El auditorio principal es para 500 personas y el estrado tiene tres plataformas para diferentes eventos, también cuenta con cuartos técnicos para instalaciones profesionales.

Los edificios complementarios del templo forman un conjunto de servicios que permiten mejorar notablemente el desempeño de los diferentes ministerios.

Los diferentes ministerios que se atienden son los siguientes:

Salón de eventos  
Ministerio de Jóvenes  
Cuidado de Niños  
Adultos mayores  
Área deportiva

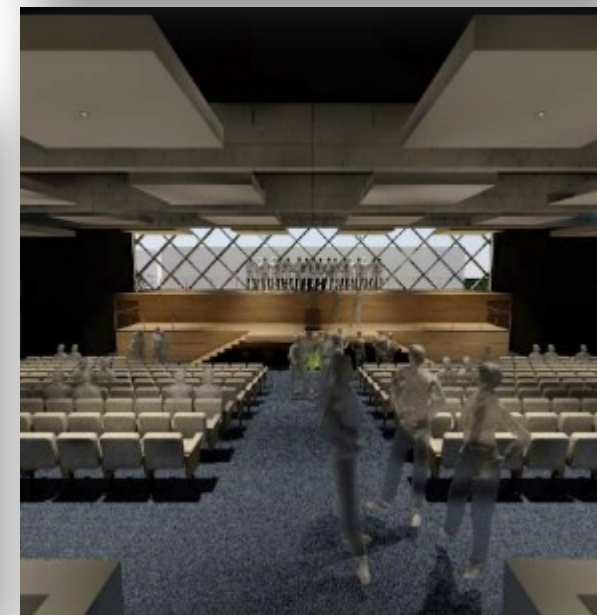
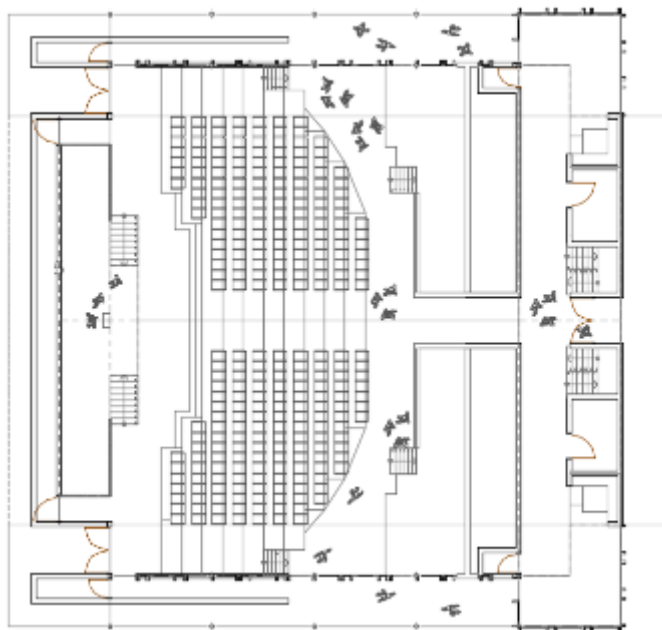





# Arquitectura de las Iglesias de Cristo

Para:  
**Ministerios Unidos y Ministerio Nehemías**  
Trabajos de Estudio Taller Arquitectura S.A. de C.V.

Fin

